



GÎTE LA PANOUILLÈRE - ORIOLLES - SUD CHARENTE

GÎTE LA PANOUILLÈRE

Location de Vacances pour 8 personnes à Oriolles

<https://gitelapanouillere.fr>



Valérie et Laurent ARSICAUD

+33 6 14 27 29 89

+33 6 18 08 27 50

Pour Réserver : 05 45 69 48 64

A Gîte la Panouillère - Oriolles - Sud

Charente : La Panouillère 15 Route de
Guizengeard 16480 ORIOILLES

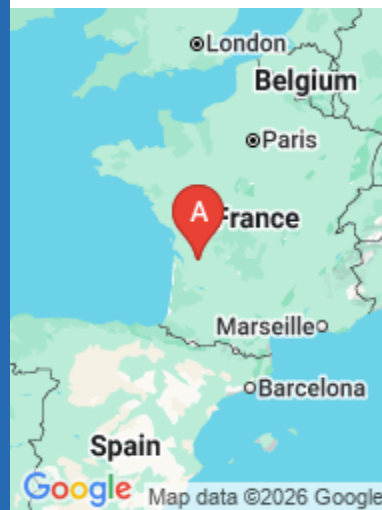



Gîte la Panouillère - Oriolles - Sud Charente



Maison



8

personnes
(Maxi: 8 pers.)



3

chambres



130

m²

Au cœur d'une campagne verdoyante, vous trouverez un gîte d'une capacité de 8 personnes. Cette maison contemporaine entièrement rénovée est composée d'une pièce de vie de 53m² avec une cuisine équipée, 3 chambres, 2 salles d'eau, 2 wc et une buanderie. Le gîte possède un joli et agréable parc arboré de 7 000m². Au milieu, une piscine privée et sécurisée de 8,40 m x 4,20 m vous permettra de vous baigner et de vous détendre dans le pool house.

Vous apprécierez la terrasse pour vos repas ou barbecue avec vue sur le jardin et la piscine.

[Cliquez ici pour consulter nos avis sur Gîtes de France](#)



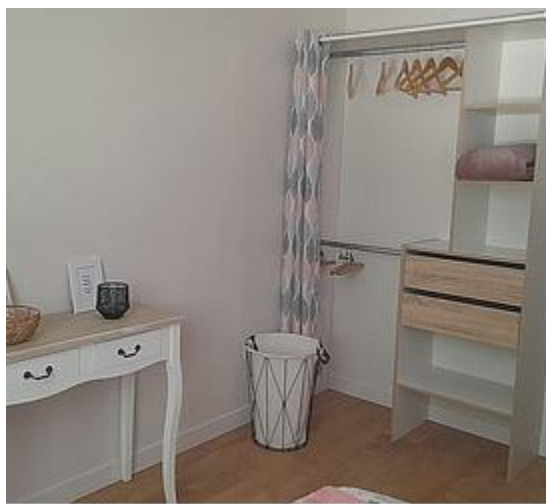

Pièces et équipements

<i>Chambres</i>	Chambre(s): 3 Lit(s): 5 dont lit(s) 1 pers.: 2 dont lit(s) 2 pers.: 3 Lit bébé sur demande Linge de lit inclus 1 lit de 160x200 2 lits de 140x200 2 lits de 90x200 Chaque lit est équipé d'une alèse plastifiée, une alèse moltonnée, un drap housse, un drap plat, une couette et une housse de couette. Deux oreillers sont à disposition par personne.	
<i>Salle de bains / Salle d'eau</i>	Sèche cheveux Sèche serviettes	Linge de toilette inclus (1 grande serviette, 1 petite serviette et 1 serviette de piscine) Un tapis de sol pour chaque salle d'eau. Salle(s) d'eau (avec douche): 2
<i>WC</i>	WC: 2 WC communs	WC indépendants
<i>Cuisine</i>	Cuisine Congélateur Four à micro ondes Réfrigérateur	Appareil à raclette Four Lave vaisselle
	Cafetière à dosette (Tassimo) et à filtre, Grille pain, Presse agrumes, Cuit vapeur, Mixeur, Bouilloire, Balance, Batteur électrique (mayo, blanc d'oeuf...), Blender, Rapeur/trancheur légumes	
<i>Autres pièces</i>	Cellier Terrasse	Séjour
<i>Media</i>	Câble / satellite Wifi	Télévision Téléphone
<i>Autres équipements</i>	Lave linge privatif	Matériel de repassage
<i>Chauffage / AC</i>	Chauffage	Cheminée
<i>Exterieur</i>	Abri couvert Barbecue Salon de jardin	Abri pour vélo ou VTT Jardin privé Terrain non clos
<i>Divers</i>	Revue Romans Balançoire, Puzzle enfant, Jeu de société (scrabble, monopoly..) Cartes (belote, tarot, uno) Jeu de construction enfant, Boules de pétanques adultes et enfants, Set complet de badminton, Set complet de cricket, Mikado géant, Ventilateur Lecteur DVD avec films pour enfant	

Infos sur l'établissement



Communs

Entrée indépendante

Habitation indépendante

Le gîte est situé à 300 m du propriétaire.



Activités



Réseaux

Accès Internet



Stationnement

Parking

Parking privé



Services

Nettoyage / ménage

en 2023 le forfait ménage est à 80 € sur demande



Extérieurs

Terrain de pétanque

Piscine privative

Piscine chauffée

Table de ping pong

La piscine est chauffée du 15 mai au 30 septembre entre 25° et 28° suivant la météo. Sans supplément

A savoir : conditions de la location

Arrivée Pour les locations à la semaine l'arrivée se fait à partir de 17 h 00.

Pour les courts séjours l'arrivée se fait au cas par cas suivant les réservations.

Départ Pour les locations à la semaine le départ est à 9 h 00.
Pour les courts séjours le départ se fait au cas par cas suivant les réservations.

*Langue(s)
parlée(s)*

*Annulation/
Prépaiement/
Dépot de
garantie* Un chèque de caution de 400 € est demandé à l'arrivée.

*Moyens de
paiement*

Ménage

*Draps et Linge
de maison* Draps et/ou linge compris

*Enfants et lits
d'appoints* Lit bébé
Baignoire Petit pot 2 chaises hautes Matelas et linge de lit

*Animaux
domestiques* Les animaux ne sont pas admis.

Tarifs (au 12/02/26)

Gîte la Panouillère - Oriolles - Sud Charente

Tarif pour 8 personnes

Tarifs en €:	Tarif 1 nuit en semaine (L, M, M, J, D)	Tarif 1 nuit en weekend (V ou S)	Tarif 2 nuits weekend (V+S)	Tarif 7 nuits semaine
--------------	--	-------------------------------------	--------------------------------	-----------------------

Aucun tarif renseigné (contactez le propriétaire)

Mes recommandations

Les Incontournables

Toutes les activités

OFFICE DE TOURISME DU SUD CHARENTE
WWW.SUDCHARENTETOURISME.FR



Restaurant Chez Poirier

☎ 05 45 98 14 31
Le bourg

8.2 km
📍 Bardenac



Le restaurant Chez Poirier vous propose une cuisine traditionnelle, dans l'esprit du repas familial. Ouvert le midi seulement.



L'Arganier

☎ 05 45 78 04 64
2 Rue des Tanneurs 16360

11.5 km
📍 Baignes-Sainte-Radegonde



L'ARGANIER RESTAURANT; C'est la gastronomie marocaine qui se dévoile avec sa pure authenticité et sa richesse. Une cuisine pleine de PASSION, chacun des plats est sublimé pour transporter chaque convive dans un voyage, à la fois Gustatif et Culturel.



Bar Brasserie Le Paséo

☎ 05 45 78 97 44
9 bis Rue du Commandant Foucault
Centre Leclerc
🌐 <https://www.e-leclerc.com/barbezieux>

16.0 km
📍 Barbezieux-Saint-Hilaire



Cuisine traditionnelle, faite maison.



Deliziosa Pizza

☎ 05 45 98 67 27
8 rue du Docteur Meslier

16.0 km
📍 Barbezieux-Saint-Hilaire



Un large choix de pizzas à manger sur place ou à emporter (midi et soir, libre-service).

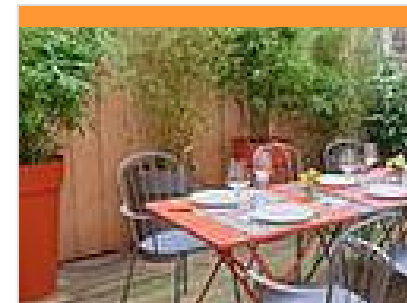

L'Alchimiste

☎ 05 45 79 07 02
1 Place du Haut Faubourg
🌐 <http://restaurant.alchimiste-coworking>

16.1 km
📍 Barbezieux-Saint-Hilaire



Belle adresse dans une ancienne maison, une partie restaurant, une partie boutique et des espaces pour travailler ou boire un thé. Belle terrasse intérieure. Cuisine raffinée, produits locaux et influences



Bistrot de Damien

05 45 98 37 27
1, Boulevard Gambetta

16.1 km
Barbezieux-Saint-Hilaire 6

Le Bistrot de Damien vous propose toutes les semaines un nouveau menu et des plats à la carte qui changent régulièrement.



La Boule d'Or

05 45 78 64 13
9 boulevard Gambetta
<https://labouledor.net/>

16.1 km
Barbezieux-Saint-Hilaire 7

La Boule d'Or est un hôtel ** restaurant, affilié à LOGIS, est situé au cœur de la ville de Barbezieux Saint-Hilaire. L'établissement dispose d'une terrasse, d'un jardin, d'une salle de séminaire et d'un garage fermé. Ouvert tous les jours.



Le Tire-Bouchon

05 45 78 30 47
6 boulevard Gambetta

16.1 km
Barbezieux-Saint-Hilaire 8

Restaurant Traditionnel. Marché du jour et frites maison.

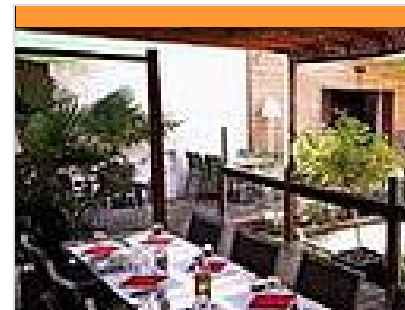

Quercia Pizza

09 82 61 20 03
30, Boulevard Gambetta
<https://www.querciapizza.fr>

16.1 km
Barbezieux-Saint-Hilaire 9

Quercia Pizza vous propose : pizzas, salades, desserts. Consommation sur place ou à emporter. Réservation fortement conseillée.



Restaurant Pizzeria Chez Kathy Le Fair Play

05 45 78 03 99
6 boulevard Chanzy

16.3 km
Barbezieux-Saint-Hilaire K

Pizzas, grillades au feu de bois. Menu du jour. Carte à l'ardoise.



Le Resto de Nonac

☎ 05 45 23 64 79

3 Rue du Moulin à vent

16.6 km
📍 Nonac



Le resto de Nonac vous propose une cuisine traditionnelle.



Le Bon Repas

☎ 05 45 98 24 26

79 bis avenue Félix Gaillard

🌐 <https://www.lebonrepos-barbezieux.fr>

17.4 km
📍 Barbezieux-Saint-Hilaire



Nous vous accueillons dans un cadre chaleureux, la cuisine est traditionnelle française. Les deux chefs, tous deux maîtres restaurateurs vous garantissent une cuisine entièrement maison, réalisée avec des produits frais et pour la majorité locaux.



Chez David le Gourmand

☎ 05 46 49 03 96

306 route de Barbezieux

21.7 km
📍 Saint-Eugène



Restaurant traditionnel situé sur l'axe Archiac/Barbezieux.



Hôtel du Périgord

☎ 05 45 98 50 46

Quartier de Plaisance

🌐 <https://www.hotelduperigord.fr>

23.2 km
📍 Aubeterre-sur-Dronne



Bienvenue à l'Hôtel du Périgord, un petit hôtel-restaurant typique, situé dans le joli village d'Aubeterre-sur-Dronne. Le restaurant vous propose un style de cuisine moderne et raffinée servie dans notre véranda ou en été sur la terrasse au bord de l'eau



Sentier du grand parc

☎ 05 45 78 91 04

Guizengeard

🌐 <https://www.sudcharentetourisme.fr>

3.3 km
📍 Guizengeard



Guizengeard est une commune limitrophe de la Charente-Maritime au paysage de lande où prédominent des bois constituant la forêt de la Double saintongeaise, appelée forêt de Chaux.



Centre Equestre l'Idalgo

☎ 07 50 83 29 11
Le Maine Soif

5.0 km
📍 Condéon



Ferme équestre. Balades et randonnées en extérieur, découverte de la nature à cheval. Pension cheval et poney, passage de galops, perfectionnement dressage.



L'apprentissage de la distillation

☎ 06 62 38 37 06
7 Chemin de chez Grimaud
🌐 <http://www.contefilles.com>

5.9 km
📍 Chillac



Blandine et Anne-Laure vous proposent une initiation à la distillation. On pourrait dire la métamorphose du vin blanc en Eau de Vie de Cognac.



La voie verte Galope Chopine - départ depuis Le Tâtre

☎ 05 45 78 91 04
La Virée Cimetière

🌐 <https://www.sudcharentetourisme.fr>
10.7 km
📍 Le Tâtre



Vous souhaitez découvrir la campagne sud charentaise avec ses vallons et ses vignes ? Baladez-vous en famille sur la Voie Verte, dans cet écrin de verdure et ressourcez-vous en toute sécurité. La Voie Verte Galope Chopine est l'itinéraire parfait !

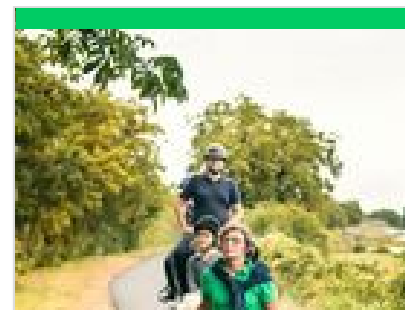

La voie verte Galope Chopine - départ depuis Baignes

☎ 05 45 78 91 04
Le bourg Cimetière

🌐 <https://www.sudcharentetourisme.fr>
10.8 km
📍 Baignes-Sainte-Radegonde



Vous souhaitez découvrir la campagne sud charentaise avec ses vallons et ses vignes ? Baladez-vous en famille sur la Voie Verte, dans cet écrin de verdure et ressourcez-vous en toute sécurité. La Voie Verte Galope Chopine est l'itinéraire parfait !



Aire de loisirs de Beauvallon Beach

☎ 05 46 48 06 98
Beauvallon

11.3 km
📍 Montguyon



Nichée au cœur de la forêt de pins "la Double Saintongeaise", cette aire de loisirs dispose d'un lac avec plage aménagée pour la baignade et les loisirs.



La voie verte Galope Chopine - départ depuis Reignac

☎ 05 45 78 91 04

Le bourg Ancienne Gare de Reignac

📄 <https://www.sudcharentetourisme.fr>
11.8 km

📍 Reignac



Vous souhaitez découvrir la campagne sud charentaise avec ses vallons et ses vignes ? Baladez-vous en famille sur la Voie Verte, dans cet écrin de verdure et ressourcez-vous en toute sécurité. La Voie Verte Galope Chopine est l'itinéraire parfait !



La voie verte Galope Chopine - départ depuis Barbezieux

☎ 05 45 78 91 04

3 Avenue Aristide Briand

Médiathèque de Barbezieux

📄 <https://www.sudcharentetourisme.fr>
16.1 km

📍 Barbezieux-Saint-Hilaire



Vous souhaitez découvrir la campagne sud charentaise avec ses vallons et ses vignes ? Baladez-vous en famille sur la Voie Verte, dans cet écrin de verdure et ressourcez-vous en toute sécurité. La Voie Verte Galope Chopine est l'itinéraire parfait !



La voie verte Galope chopine

☎ 05 45 78 91 04

3 Avenue Aristide Briand

Médiathèque de Barbezieux

📄 <https://www.sudcharentetourisme.fr>
16.1 km

📍 Barbezieux-Saint-Hilaire



Vous souhaitez découvrir la campagne sud charentaise avec ses vallons et ses vignes ? Baladez-vous en famille sur la Voie Verte, dans cet écrin de verdure et ressourcez-vous en toute sécurité. La Voie Verte Galope Chopine est l'itinéraire parfait !



Les carrières de Guizengeard

☎ 05 45 78 91 04

Lieu dit chez Thomas, puis direction

Boresse pendant 1 kilomètre

📄 <https://cen-nouvelle-aquitaine.org/>
3.3 km

📍 Guizengeard



La nature a repris ses droits sur cette ancienne extraction de kaolin. De quoi offrir aujourd'hui un véritable coin de nature fascinant où la balade est un vrai plaisir !



L'étang Vallier

Route de l'Étang Vallier

📄 <https://www.etangvallier.com>

4.2 km

📍 Brossac



L'étang Vallier se situe à Brossac dans le Sud Charente. En plein cœur de la nature il offre de multiples activités pour toute la famille. Le calme et la nature omniprésente vous procureront détente et ressourcement.

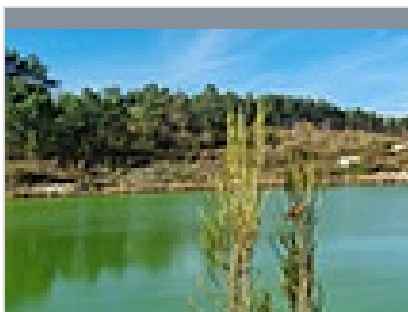

Les carrières de Touvérac

☎ 05 45 90 39 70
D131

🌐 <https://cen-nouvelle-aquitaine.org/>

8.4 km
📍 Touvérac



Au détour des forêts de chênes, de châtaigniers et de pins, des sentiers vous feront découvrir une alternance entre les étendues colorées de bruyères et d'ajoncs, et les étangs allant du bleu au noir.



Eglise Notre-Dame-de-la-Nativité

☎ 05 45 98 70 14
place de l'église

🌐 <https://www.brossac.fr/>

5.4 km
📍 Brossac



L'église Notre-Dame-de-la-Nativité a été construite au 12^e siècle. Ce monument, de style roman, fut considérablement altéré avec l'âge, si bien que seules les fondations sont aujourd'hui d'origine.



Église Notre-Dame

☎ 05 45 78 55 52
Rue Eglise Notre Dame

7.7 km
📍 Berneuil



Cette église catholique romane fut érigée durant la seconde moitié du 12^e siècle. À l'intérieur, une peinture murale du 15^e siècle représente Saint-Louis (Louis IX, roi de France, protecteur des pauvres et des malades) et Sainte-Apolline.



Le moulin du Grand Fief

☎ 06 42 24 16 89
Le Grand Fief

9.0 km
📍 Condéon



Le moulin du Grand Fief est un moulin à vent restauré dans un état proche de son état original. Situé sur la commune de Condéon en Sud Charente proche de la ville de Barbezieux, il offre un point de vue à 360° sur la campagne vallonnée et ses vignes.



Château de Chalais

☎ 06 12 33 32 76
15 Rue du Château

13.3 km
📍 Chalais



L'imposant château de Chalais attire les regards et pour cause, il domine la ville depuis son éperon rocheux. Entrez dans le château en empruntant son pont levis, l'un des rares encore en état de marche, et plongez dans l'histoire des Talleyrand-Périgord.



Arboretum Irène Urbain

05 45 78 20 22

Avenue Nelson Mandela

<https://www.mairie-barbezieux.fr/>

15.6 km
Barbezieux-Saint-Hilaire

5

L'arboretum est à la fois un espace paysager d'agrément et également un support pédagogique avec l'identification des différentes essences arborées.



Église Saint-Mathias

05 45 78 20 22

20, Rue Thomas Veillon

<https://www.mairie-barbezieux.fr/>

16.2 km
Barbezieux-Saint-Hilaire

6

Construite au début du XI^{ème} siècle et bien qu'ayant subi de nombreuses modifications, elle mérite une attention toute particulière pour son portail du XII^{ème} siècle, chapiteaux et statues sont là pour glorifier l'art roman.



Ville de Barbezieux

05 45 78 91 04

Au château place de Verdun

<https://www.mairie-barbezieux.fr/>

16.4 km
Barbezieux-Saint-Hilaire

7

La ville de Barbezieux en Sud Charente possède un patrimoine bâti important dont le fleuron est sans nul doute son château. L'église Saint-Mathias devant laquelle se tient le marché du mardi et vendredi matin en fait également partie.



Château de Barbezieux Saint-Hilaire

05 45 78 32 02

Place de Verdun

<https://culture4b.cdc4b.com/>

16.4 km
Barbezieux-Saint-Hilaire

8

Cité dès l'an Mil, le château fut une forteresse médiévale du XI-XII siècle, entre Aquitaine et Angoumois.



Domaine Conte et Filles

06 62 38 37 06

Chez Grimaud 7, chemin de chez
grimaud

<http://www.contefilles.com>

5.9 km
Chillac

1

Venez vivre une expérience sensorielle capable de révéler le meilleur des Cognacs et des Pineau des Charentes au cœur du vignoble ! Blandine et Anne-Laure s'appuient sur l'héritage de 5 générations et vous feront découvrir l'alchimie.

Mes recommandations (suite)

Les Incontournables

Toutes les activités

OFFICE DE TOURISME DU SUD CHARENTE
WWW.SUDCHARENTETOURISME.FR



Le Maine Giraud

☎ 05 45 64 04 49

Le Maine Giraud

🌐 <http://www.mainegiraud.com>

21.7 km

📍 Champagne-Vigny



Le domaine du Maine Giraud est un manoir du XVe situé au milieu des vignes dans la campagne charentaise. Sur place sont produits des Cognac et Pineaux, des vins de pays charentais mais aussi du jus de raisin et des chocolats au Cognac.



